

# המשפחה ברפואת המשפחה

סדנת משפחה לבוחנים

עו"ס אופירה כץ

ד"ר קרון קיי



# המשפחה ברפואת המשפחה

## תוכנית

מה בוחנים



מפת הבחינה



איך בוחנים דפוס התנהגות של הבוחנים



נושאים כלליים



זמן הבחינה



< ה פ ס ק ה >



הצגת וידיאו



Fishbowl – מדריך מציג את משפחת המתמחה



הצגת רשימת שאלות



סיכום

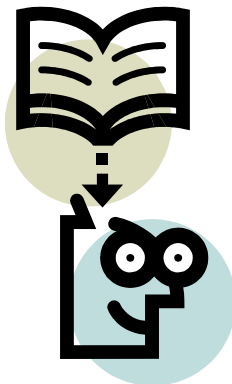

מה בוחנים ?

< סיעור מוחות >



<Brain Storm>

# מה בוחנים !

1. שיקוף של מציאות הטיפול במרפאה
2. התייחסות רגשית לסיפור
3. נושאים תיאורטיים
4. קיום רמת מעורבות לפי Doherty & Baird שלב ג'  
(קיום מודעות רגשית של הרופא לגבי המשפחה)
5. הכרת מודלים והרציונל
6. תיאור תוכנית טיפול
7. דרכי התערבות
8. ביקורת עצמית
9. הצגת שני מאמרים רלבנטיים
10. הצגת ביבליוגרפיה מתאימה



# מפת הבחינה (דף הציון)

כ"א מהסעיפים = 10 נקודות

1	סיפור המטופל והמשפחה, אירועי חיים
2	עץ משפחה, שלב במעגל החיים והמשמעות המשפחה כמערכת, השפעה תרבותית
3	פסיכופיגורה, מקורות תמיכה השלכות פסיכוסוציאליות של מחלה וחשיבותן לאבחון וטיפול
4	אבחנה, רשימת בעיות
5	תוכנית טיפולית, פרוגנוזה
6	התערבות (לפחות רמה 3 לפי Doherty & Baird)
7	עבודה בצוות רב-מקצועי, הכרת משאבי הקהילה
8	רקע תיאורטי, הבנת כלים להערכת המשפחה
9	מודעות עצמית, הערכה ביקורתית של הטפול הביופסיכוסוציאלי
10	הערכה כללית, הערכת החוברת, ידע תיאורטי בנושאים כלליים

# איך בוחנים דפוס התנהגות של הבוחנים

- ◆ אווירה נינוחה
- ◆ התחשבות בשפת המוצא
- ◆ תיאום השאלות בין הבוחנים
- ◆ אופן הצגת הבוחן והמשקיף
- ◆ שאלה בודדת לנבחן
- ◆ שאלות ברורות ומובנות
- ◆ אין כניסה באיחור ואין עזיבה לפני הסיום
- ◆ הבחינה אינה שיחה חברתית
- ◆ האם הנבחן סיכם את ההצגה והוסיף משהו חשוב
- ◆ אין לקרוא את העבודה בשעת הבחינה
- ◆ יש להודות לנבחן בסיום המבחן ולאחל לו הצלחה



# נושאים כלליים

- אבל ואובדן
- משבר
- חוקים
- תפקוד משפחתי תקין
- אלימות, התמכרויות
- יחסי רופא / חולה
- התמודדות עם מחלות כרוניות
- מחלות נפש במשפחה
- טיפול בכאב ובסבל
- טיפול ב "Caregiver"



# חלוקת זמן הבחינה

- 10 דקות – הצגת העבודה
- 25 דקות – תשאול
- 5 דקות – סיכום





# רשימת שאלות



- (1) מה זאת משפחה?
- (2) מהו משולש במשפחה?
- (3) מתי רופא הופך להיות חלק מהמשולש?  
מהי לכידות במשפחה?
- (4) כיצד ניתן לבחון האם המשפחה גמישה?  
מה מאפיין משפחה המתמודדת עם מחלה כרונית?
- (5) מהו לדעתך תפקידו של רופא משפחה במצב טרמינלי של חולה?  
תן דוגמא לטיפול בחולה טרמינלי במרפאה.
- (6) מהו משבר נורמטיבי?
- (7) האם אתה מכיר שלבי/דרגות התערבות של Doherty&Baird?  
לאיזה דרגה הגעת בטיפול שלך?
- (8) תאר בקצרה מפגש שקיימת עם המשפחה.  
מה הייתה סיבת המפגש?
- (9) אלימות במשפחה – באילו מקרים קבלת דיווח?  
מהו תפקידו של רופא המשפחה?
- (10) טיפול בבעיות זוגיות/מיניות כתוצאה מאירוע רפואי-HID, מסטקטימיה, מנופאיזה.
- (11) באיזה שלב במעגל החיים המשפחה נמצאת?  
איזה בעיות נורמטיביות צפויות בכל שלב של מעגל החיים?
- (12) מה למדת מהתערבות/עיסוק במשפחה הזאת?  
למה בחרת את המשפחה הספציפית?
- (13) איך בנית תכנית טיפולית –מה היו הדגשים?  
איך השתלבת עם צוות רב-מקצועיים (אם בכלל).

# המשפחה ברפואת המשפחה

תודה

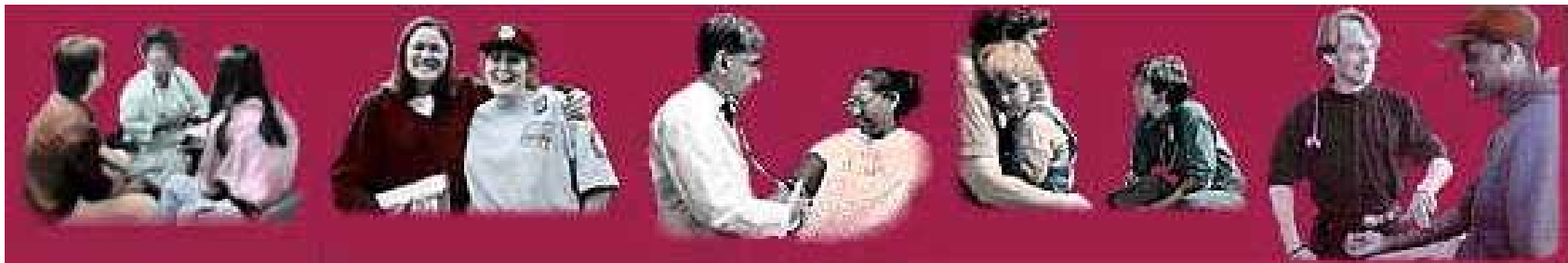

עו"ס אופירה כץ

ד"ר קרון קיי