

# genogram

- כלי קל ליצירת קשר.
- אוביקטיבי.
- מסייע לקבלת מידע רפואי וגנטי.
- מציג סיפורים משפחתיים.
- מאפשר לחזות גורמי סיכון עתידיים.
- מציג דפוסי התנהגות משפחתיים.

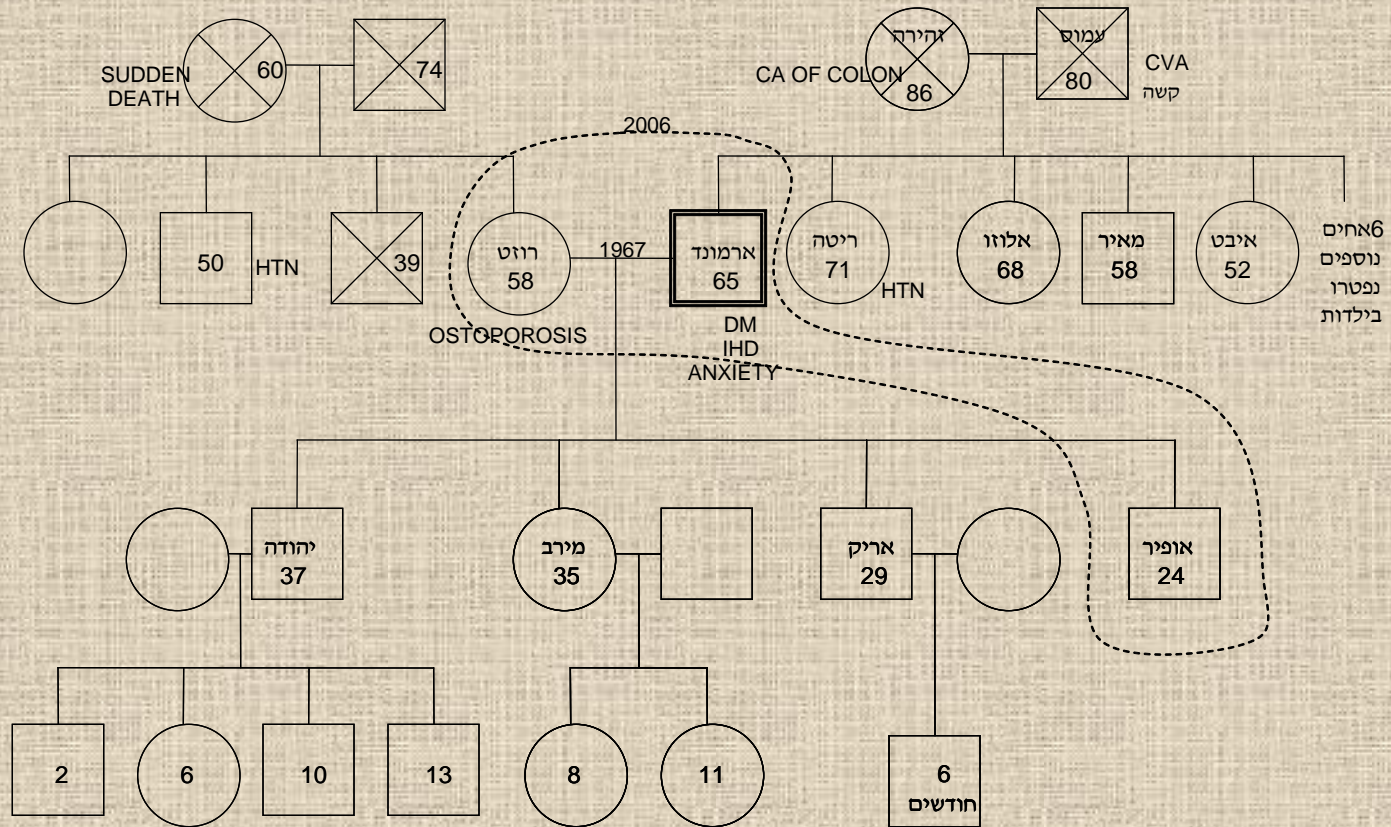

# PSYCHOFIGURE

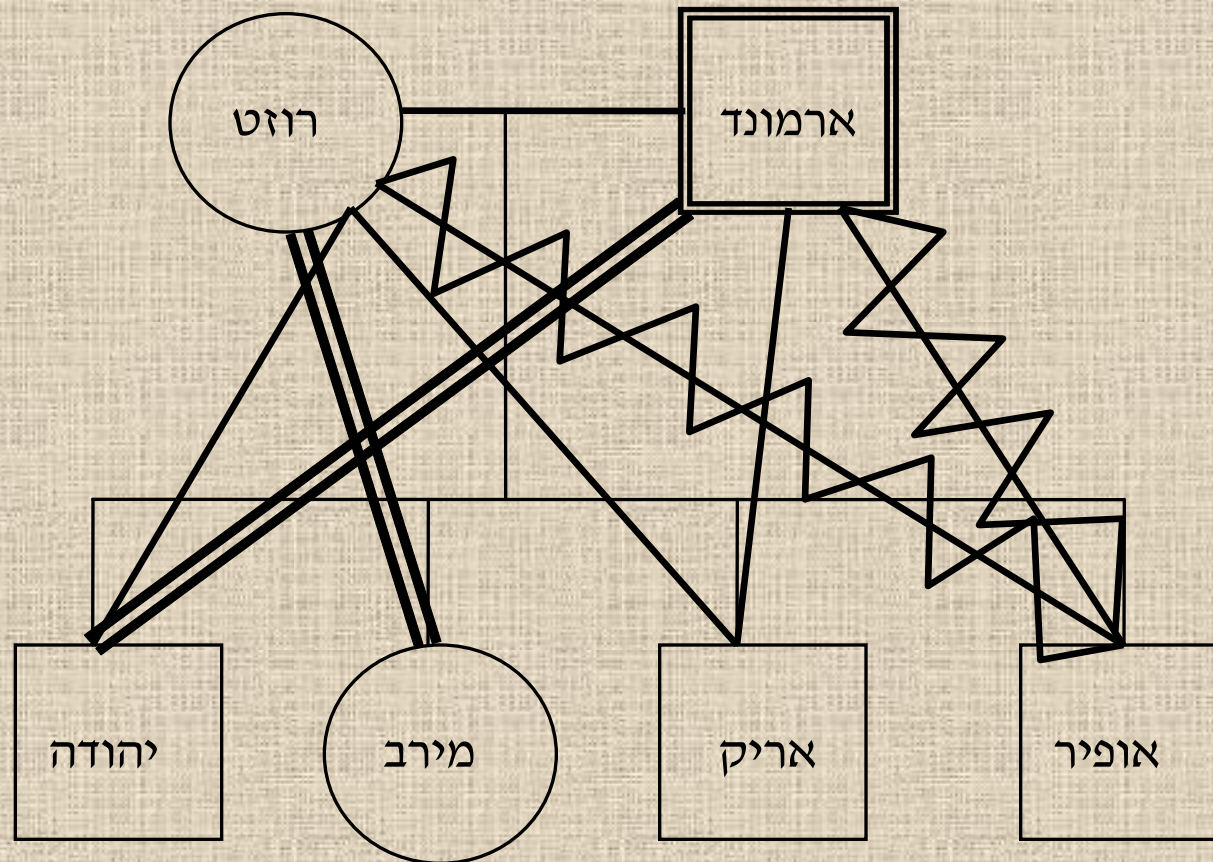

• דני (שם בדוי)

1937 לידה הרצליה

1944 הולדת האח, האם לוקה ב – CVA

1953 לימודים בעיינות.

1955-1961 שירות צבאי.

1961 שירות בקיבוץ צעיר.

רינה (שם בדוי)

1933 לידה ארה"ב

1945 – 1939 שואה. אובדן הורים ואח.

1946 עלייה ארצה.

1949-1955 שירות צבאי.

1961 נישואין

1962 לידת בן ראשון **נתנאל**

1963-1964 נסיעה בשליחות

1966 לידת בן שני **נועם**

1969 לידת **יעל**

1986 גילוי סינדרום נפרוטי אצל רינה

1989 התחלת דיאליזה

1991 נתנאל נוסע לחו"ל

1993 מותה של רינה

# Holmes and Rahe-Social Readjustment Rating Scale(1967)

		<u>ערך ממוצע</u>	<u>ארוע חיים</u>
29	שינוי תפקיד בעבודה	100	מות בן זוג / בת זוג
29	קן מתרוקן	73	גירושין
29	בעיות עם החוק	65	פירוד זוגי
28	הישג אישי יוצא דופן	63	תקופת מאסר
26	התחלת/סיום עבודת בת-הזוג	63	מות בן משפחה
26	תחילת/סיום שנת לימודים	53	פגיעה בתאונה או מחלה
25	שינוי בתנאי דיור	50	נישואין
24	מהפך בהרגלי חיים	47	פיטורין
23	בעיות עם הבוס	45	פיוס זוגי
20	שינוי בשעות העבודה	45	יציאה לפנסיה
20	שינוי בדיור	44	שינוי בבריאות בן משפחה
20	שינוי בבי"ס	40	הריון
19	שינוי בשעות הפנאי	39	בעיות מיניות
19	שינוי בפעולות הדתיות	39	לידה
18	שינוי בפעילות חברתית	39	בעיות עסקיות
17	משכנתא קטנה מ \$50,000	38	שינוי במצב הכלכלי
16	שינוי בהרגלי שינה	37	מות חבר קרוב
15	שינוי בכמות המפגשים המשפחתיים	36	שינוי בעבודה
15	שינוי בהרגלי אכילה	35	מתח בין בני הזוג
13	חופשה	31	משכנתא מעל \$50,000
12	חגים	30	פירעון מוקדם של הלוואה
11	הפרה שולית של החוק		

# עיגולי משפחה

## SUSAN THROWER 1982

- כל פרט במשפחה מתבקש לסמן בתוך עיגול המסמל את המשפחה את בני המשפחה השונים ואת הרגשתו לגבי המעמד והיחסים בין בני המשפחה.
- מלמד על מימדי קרבה, ריחוק ועמדות כוח.
- לפני ואחרי התערבות.
- עם כל אחד מבני המשפחה.

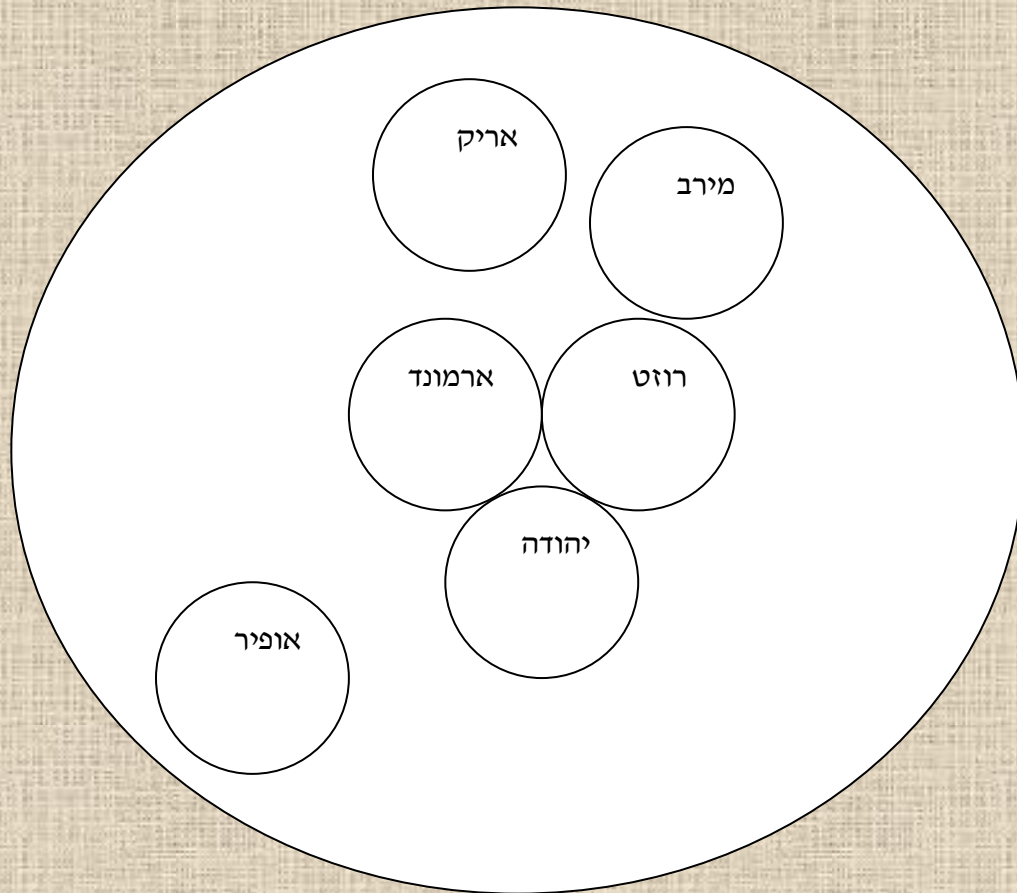

אריק

מירב

ארמונד

רוזט

יהודה

אופיר

# THE FAMILY APGAR/ SMILKSTEIN-1978

חמש קטגוריות תפקודיות:

**Adaptability** - הסתגלות- יכולת שימוש במשאבים.

**Partnership** - שותפות הדדית בטיפול והחלטות.

**Growth** - צמיחה- בגרות גופנית ונפשית, עזרה  
הדדית בהגשמת שאיפות.

**Affection** - רגשיות- יחסים רגשיים.

**Resolve** - מחויבות- זמן לטיפול גופני ונפשי.



מנחם	רבקה		
2	1	האם את מרוצה מכך שאת יכולה לדבר עם בני משפחתך ולבקש עזרה כשמשהו מציק לך?	הסתגלות
2	1	האם את מרוצה מהדרך שבה בני משפחתך משתפים אותך בבעיות שלהם?	שותפות
2	0	האם את מרוצה מהדרך שבה בני משפחתך תומכים ברצון שלך לעשות דברים חדשים?	צמיחה
2	1	האם את מרוצה מהדרך שבה בני משפחתך מביעים אהבה כלפיך?	רגשיות
2	1	האם את מרוצה מהדרך שבה בני משפחתך ואת מבליים יחד?	מחויבות
10	4		